

REBECCO, MÁ DCERO, SLÍBILI MI, ŽE TI TYTO DOPISY, VE KTERÝCH TI POPISUJI MŮJ PŘÍBĚH, NEŽ SES NARODILA, PŘEDAJÍ.



DNES JE TO 19 LET, KDY JSI NA SVĚTĚ, A TAK RÁDA BYCH TĚ POZNALA.



STUDOVALA JSEM TEHDY NA UNIVERZITĚ KYBERBIOLOGII. SVĚT BYL DOCELA JINÝ NEŽ DNES. MY, LIDÉ, JSME MĚLI DOMOVY, PŘÁTELE A VIZE.



PŘÁLA BYCH TI POCÍTIT DOTEK TRÁVY NA BOSÉ NOZE, VIDĚT TO NEKONEČNÉ MODRO NAD HLAVOU A TO SLUNCE...



BYLI JSME SVOBODNÉ BYTOSTI.



MĚSTO BYLO MOCNĚ PULZUJÍCÍM ORGANISMEM, KTERÝ UKRÝVAL MNOHÁ TAJEMSTVÍ A PŘÍLEŽITOSTI. V TÉ DOBĚ JSEM MĚLA V HLAVĚ SPOUSTU NÁPADŮ.



I KDYŽ BYL REÁLNÝ SVĚT TEHDY TAK KRÁSNÝ, ŽILI JSME PŘEDEVŠÍM VE SVĚTĚ VIRTUÁLNÍM...



...JMÉNEM NEW AGE.



V NEW AGE SE MOHL KAŽDÝ REALIZOVAT V ČEMKOLI. ŽÍT FIKTIVNĚ I REÁLNĚ, PSÁT BLUDY I PRAVDU. JEDNU VĚC VŠAK STÁLE JEŠTĚ NEŠLO NAPSAT PRAVDIVĚ:



„ZEMŘEL JSEM.... ALE O PÁR LET POZDĚJI, NO... NEBUDU PŘEDBÍHAT"



2079
UNIVERSITY OF KAREL CAPEK
CLUB ATMOSFEAR



UMĚLI JSME SE BAVIT DOCELA DOBŘE.



TAK KTERÁ Z VÁS SI DNES ODVEDE DOMŮ JAKO BONUS NAŠEHO SCREAMBOTA?



TENTO NÁZEV NEMĚLI TITO ROBOTI VŮBEC RÁDI.



VIDĚLI SE SPÍŠE JAKO TROCHU SCHOPNĚJŠÍ GENTLEMANI...



MUŽI SE NECHTĚLI NAMÁHAT NÁMLUVAMI. ŽENÁM ALE NÁMLUVY CHYBĚLY. SCREAMBOTI BYLI ŘEŠENÍM.





DO KLUBU CHODILI SAMOZŘEJMĚ I EXEMPLÁŘE MUŽSKÉHO POHLAVÍ, KTEŘÍ SE SNAŽILI SCREAMBOTY PŘEDČÍT. JEJICH DOROZUMÍVACÍ SCHOPNOSTI ALE BYLY NA ÚROVNI ORANGUTANA PO LOBOTOMII.



JEDEN Z NICH BYL OVŠEM VÝJIMKA. JMENOVAL SE ROY BERTRAND A CHODIL DO ELITNÍ SKUPINY. NEJENŽE BYL CHYTRÝ, ALE S ŽENAMI TO UMĚL LÉPE NEŽ SCREAMBOTI.



NIKDY MĚ NETANKOVAL, JÁ JEHO EVIDENTNĚ JO, ALE...



...JÁ NA SCREAMBOTY NEBYLA...



TVÁŘILI JSME SE JAKO PÁR. ON — ALFA SAMEC. JÁ — TA NEJLEPŠÍ, KTERÁ PORAZILA VŠECHNY TY SLINTAJÍCÍ SAMIČKY.



VE ŠKOLE SE HODNĚ ZAJÍMALI O TO, CO PŘIPRAVUJI PRO SVOU DIPLOMOVOU PRÁCI. S ROYEM JSME TAK TRÁVILI ČAS NEJEN V POSTELI, ALE ČASTO I V LABORATOŘI. I ON BYL VELMI ZVĚDAVÝ.



SAMOZŘEJMĚ JSEM NEMOHLA SVŮJ ZÁMĚR ÚPLNĚ VYZRADIT. CHYSTALA JSEM TOTIŽ VĚDECKÝ PRŮLOM.



KYBERBIOLOGIE MĚLA LIDEM NĚKOLIKANÁSOBNĚ PRODLOUŽIT ŽIVOT. UŽ JSME UMĚLI NAHRAZOVAT ČÁSTI TĚLA ŽIVOU TKÁNÍ I UMĚLÝMI NÁHRADAMI.



UŽ V ROCE 2039 SE OBJEVILY PRVNÍ POKUSY O PROPOJENÍ NÁHRAD S MOZKEM. ALE TEHDY BYLY LEGÁLNÍ POKUSY PŘERUŠENY A NAHRADY SE ZAČALY TISKNOUT Z ORGANICKÝCH LÁTEK VYVINUTÝCH Z KMENOVÝCH BUNĚK SAMOTNÝCH PŘÍJEMCŮ.



CÍLEM BYLO TAKTO VYTISKNOUT CELÉ LIDSKÉ TĚLO A NAHRAZOVAT JEHO POŠKOZENÉ ČÁSTI NOVÝMI, VYPĚSTOVANÝMI Z VLASTNÍ TKÁNĚ. ČLOVĚK TAK MOHL DOSÁHNOUT JAKÉSI ČÁSTEČNÉ „NESMRTELNOSTI“.



RUKA NEBYL PROBLÉM, PROBLÉM BYLY ORGÁNY.

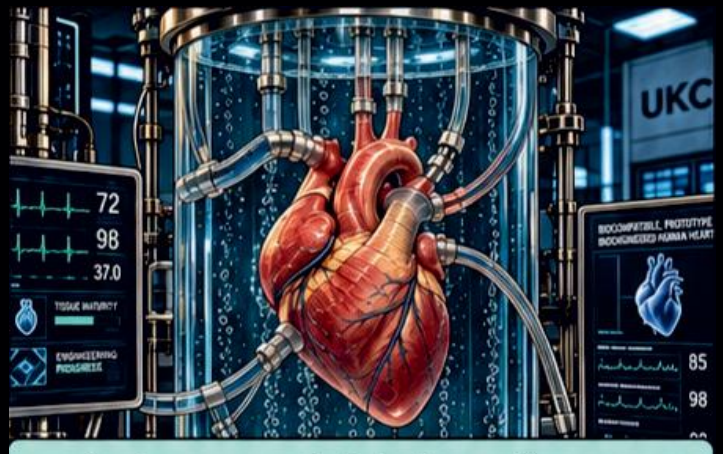

MŮJ VÝZKUM BYL ZNÁMÝ TÍM, ŽE DOKÁŽE VYROBIT SRDCE.



TAJEMSTVÍ, JAK TO DOKÁZAT, JSEM SI STŘEŽILA V HLAVĚ.



TEN VEČER DORAZILA NA HANDPAD PODIVNÁ ZPRÁVA. NA CHVÍLI HO ZABLOKOVALA.



PŘIŠLO TO ÚPLNĚ VŠEM. BYLI JSME Z TOHO DOCELA ZMATENÍ. A ROBOTI SE ZAČALI CHOVAT PODIVNĚ...



ZÁHY SE SE MNOU SPOJIL ROY, MLUVIL ZVLÁŠTNÍM TÓNEM V HLASE.

JASMINE, JDI V KLIDU DOMŮ, JÁ MUSÍM JEŠTĚ NA ELITU. ZJISTÍM, CO SE STALO.



TAK JSEM ROYE POSLECHLA A ČEKALA. JENŽE, POŘÁD MI VRTÁ HLAVOU, CO TEN ROY V TÉ ELITNÍ SKUPINĚ ŘEŠÍ TAK DŮLEŽITÉHO, KDYŽ SE STAL TEN ZVLÁŠTNÍ KOLAPS? NEDÁ MI TO A ROZHODLA JSEM SE...



...ŽE TOMU PŘIJDU NA KOBYLKU... ALE CO TO JE ZA SLEČINKU?



NĚJAK SE MI NECHTĚLO TOLEROVAT TAKOVÉ ROYOVY ELITNÍ DÝCHÁNKY S PODOBNÝMÍ ČUBIČKAMI.



DEBILE!



PÁR DNŮ JSEM SI DALA ORAZ, KAŠLU NA TOHO BLBEČKA.



SICE POŘÁD NĚCO VYPISUJE A ZKOUŠÍ, ALE MÁ SMŮLU.

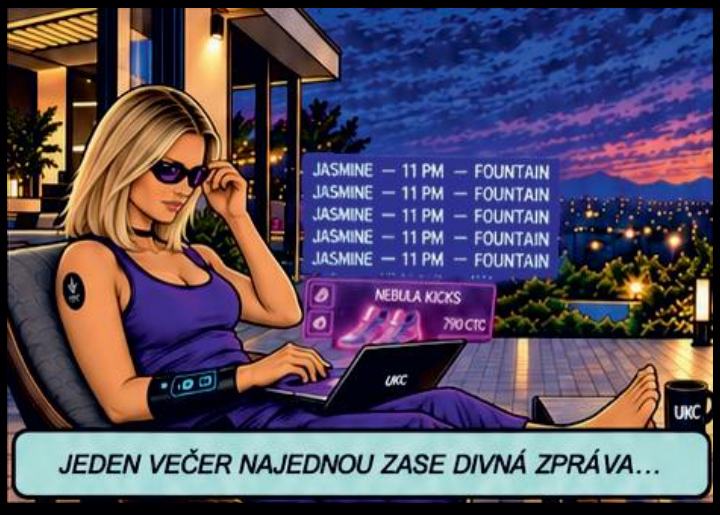

JEDEN VEČER NAJEDNOU ZASE DIVNÁ ZPRÁVA…



TAK JSEM ŠLA, SNAD V TOM NEMÁ PRSTY TEN HŇUP.



NÁHLÉ PŘEKVAPENÍ…

AHOJ, JASMINE. JSEM ERIC. MÁŠ ČAS SI TROCHU POPOVÍDAT?



JÁ CHODÍM NA JISTOTU, POJĎ, MYSLÍM, ŽE TĚ TO BUDE ZAJÍMAT.



VYPADAL, ŽE UMÍ MLUVIT. MOJE ZVĚDAVOST BYLA SILNĚJŠÍ NEŽ JÁ A TAK JSEM S NÍM ŠLA.



ŠLI JSME DO ČTVRTI ZVANÉ BABYLON. NEMÁ DOBROU POVĚST, NEW AGE TU MÁ OBČAS VÝPADKY, PROTO TU LIDI NERADI CHODÍ, …TEDA AŽ NA VÝJIMKY…